

PLANIMETRIA QUOTATA DI PROGETTO

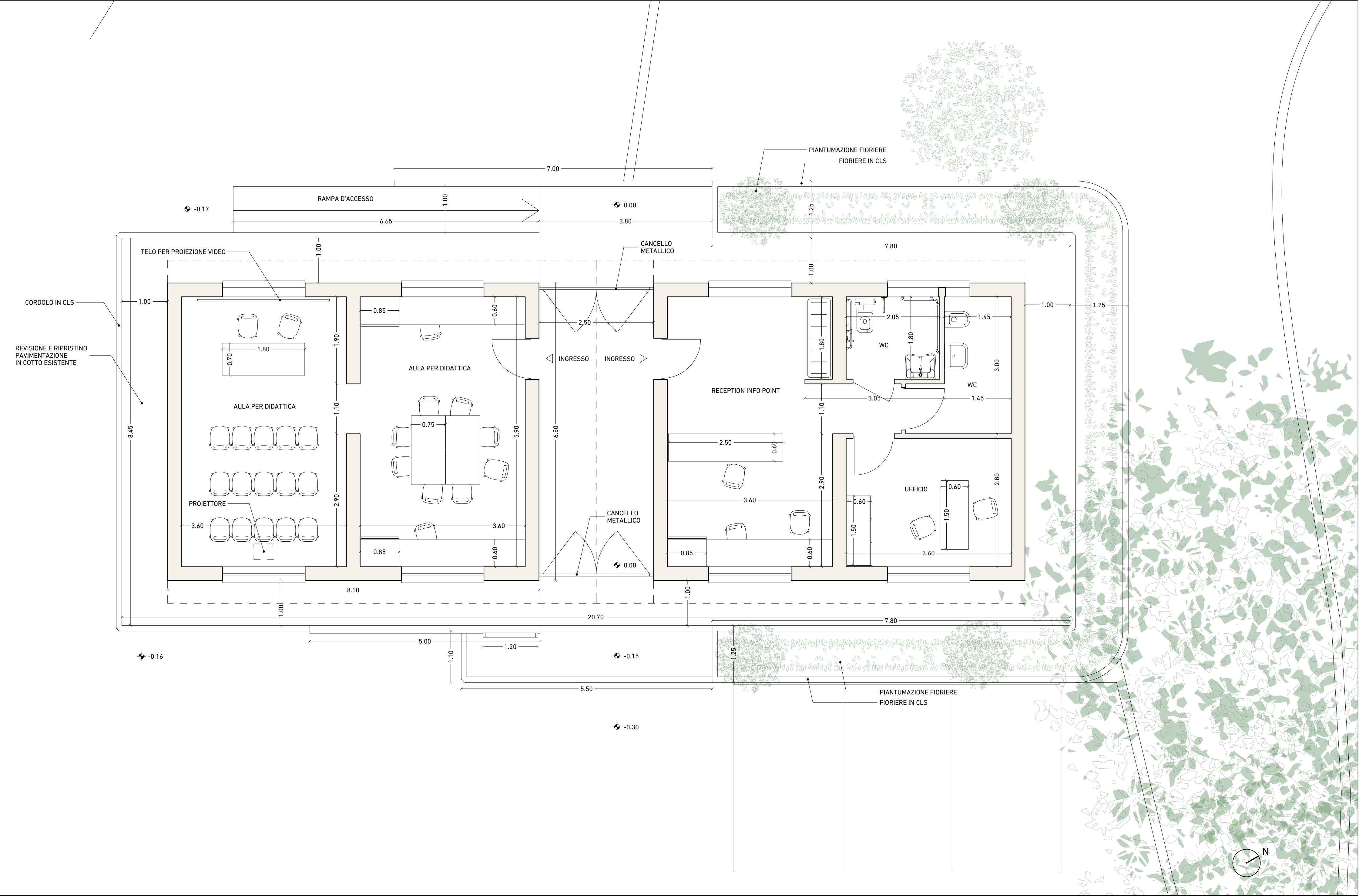

PLANIMETRIA QUOTATA DI PROGETTO

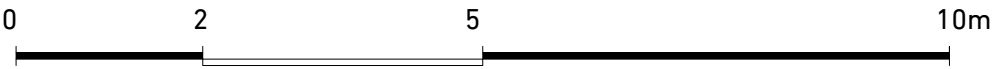
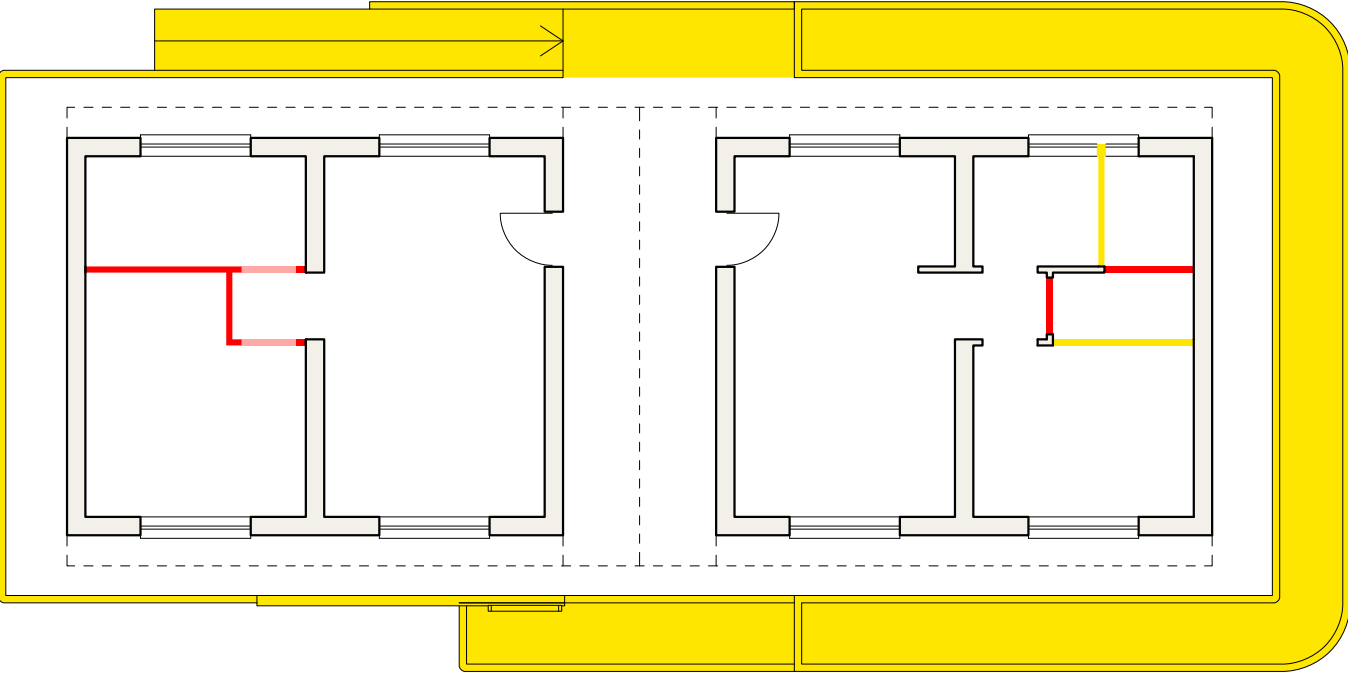

DEMOLIZIONI

NUOVE COSTRUZIONI



COMUNE DI CARDINALE
PROVINCIA DI CATANZARO



APQ BORGHI ED OSPITALITÀ
IL BORGO DELLA NOCCIOLA

PROGETTO INTEGRATO PER LA VALORIZZAZIONE
TURISTICO-CULTURALE E PRODUTTIVA DEL
TERRITORIO DI CARDINALE NELLA MEDIA VALLE
DELL'ANCINALE

PROGETTO DEFINITIVO/ESECUTIVO

CP.1

LA CASA DELLA NOCCIOLA

ELABORATI:
Planimetrie e Prospetti di Progetto

SCALE VARIE

Responsabile del Procedimento:
Ing. Antonio Nisticò

Raggruppamento temporaneo di professionisti (RTP):
Arch. Massimiliano Cozza D'Onofrio (Capogruppo/mandatario)
Arch. Francesco Rotiroti
Arch. Giuseppe Geracitano
Ing. Antonio Giovanni Cartisano
Ing. Nicola Clasadonte

Cardinale, ottobre 2022